

# Diplomarbeit

# Morbus Parkinson Diagnostik in der Nuklearmedizin

SPECT/CT V.S. PET/CT

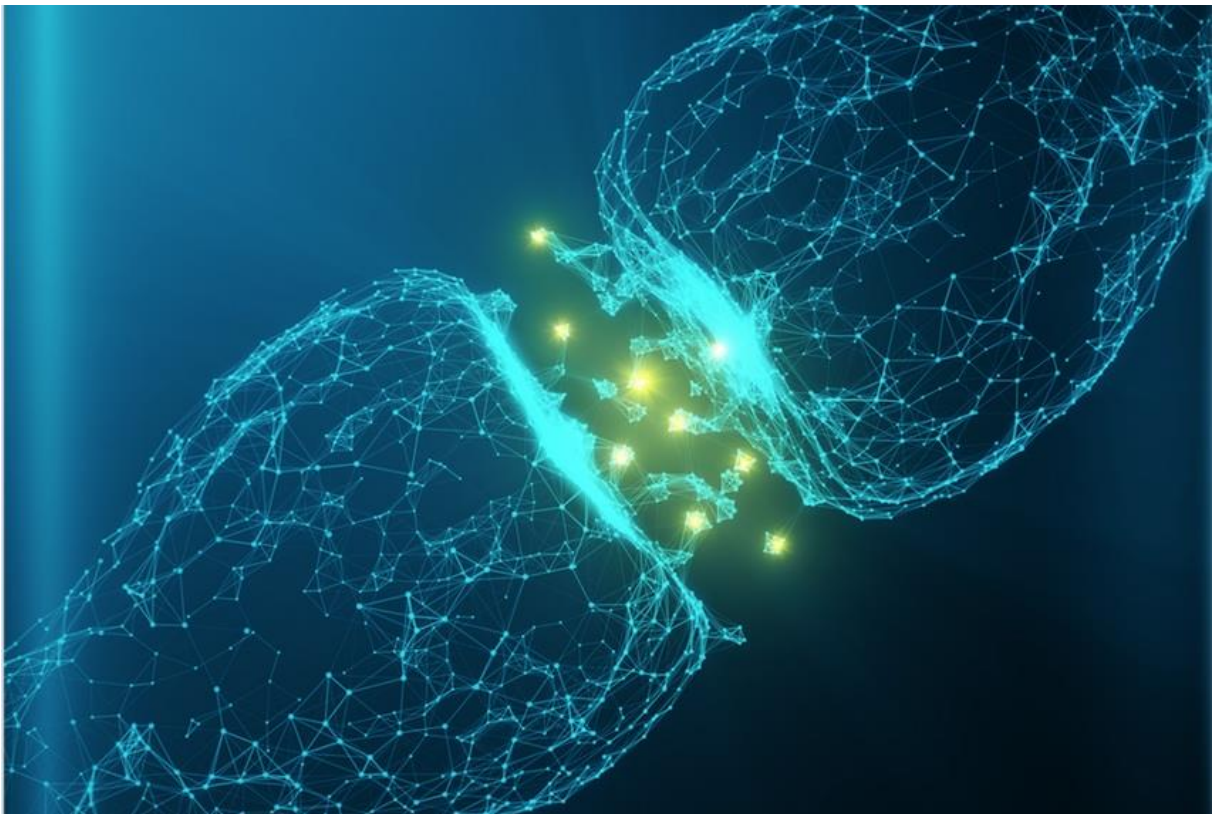

**Anne Repond, Renée Zemp, MTR 16-19**

Eingereicht an der Höheren Fachschule  
medi | Zentrum für medizinische Bildung | Medizinisch-Technische Radiologie

Bern, 03. Juni 2019